Partido ambiental propone detener desparramo urbano

Por Maricelis Rivera Santos
Redactora – EL VOCERO

Para salvar al país de quedar sepultado por hormigón y asfalto, es necesario romper con los esquemas tradicionales de los partidos políticos, manifestó ayer Rogelio Figueroa, presidente del movimiento Puertorriqueños por Puerto Rico.

El Presidente de este nuevo partido, con base ambiental, propuso la combinación de múltiples acciones para combatir el desparramo urbano.

"El que aproximadamente una quinta parte de Puerto Rico esté cubierta por hormigón y asfalto no es casualidad, es la combinación de falta de visión y compromiso de muchos de los que han llegado al poder vía los partidos tradicionales", declaró Figueroa en un parte de prensa.

Afirmó que los políticos han obstaculizado el proceso de buena planificación, al favorecer a sus allegados y a los que financian sus campañas, creando, en conjunto, el desastre ambiental que hoy se vive. Dijo que hace falta una colectividad que tenga desde su base un compromiso con la preservación y restauración del ambiente.

Según Figueroa, los populares traicionaron los postulados ambientales de su programa de gobierno. Mientras, aseguró que el precandidato novoprogresista a la Gobernación, Pedro Rosselló, está aliado con los desarrolladores.

"Sólo hay que escuchar al precandidato Pedro Rosselló hablar de "Puerto Rico, la Isla Ciudad", haciéndose eco de aquellos que quieren convertir a Puerto Rico en una isla de cemento", indicó Figueroa. "O ver cómo los líderes actuales del Partido Popular traicionaron su propio Proyecto Puertorriqueño Siglo 21, permitiendo la aprobación de proyectos contrarios a la política pública, como son las urbanizaciones en el Corredor Ecológico del Noreste", expresó.

El asesor comunitario enumeró varias propuestas que avala su partido. Dijo que se debe educar a las comunidades para que puedan participar de forma más efectiva en el proceso de permisos ante proyectos ilegales o que amenacen el ambiente.

Además, ofreció la implantación de un deducible a la planilla por el pago de alquiler de una vivienda, similar a lo que se hace con los intereses del pago de una hipoteca. Alegó que la gente se motivaría a construir unidades en segundas plantas.

"Esto ayudaría a repoblar las áreas urbanas a la vez que crearía muchas oportunidades para las compañías de construcción", recalcó.

En busca de la inscripción

El partido Puertorriqueños por Puerto Rico se encuentra desde hace tres semanas recogiendo los endosos necesarios para quedar inscrito en la Comisión Estatal de Elecciones (CEE). Figueroa indicó que desarrollaron el Sistema Automático de Inscripción de Partido por Petición para poder agilizar ese proceso y lograr su meta de que se les reconozca como colectividad en las próximas elecciones.

El movimiento político y ambiental decidió por razones de estrategia, iniciar la campaña de recolección de endosos en la zona este del país por considerar que es la más amenazada en términos de la destrucción de costas, valles agrícolas y la falda de El Yunque.

Figueroa explicó que lograron completar los endosos en el municipio de Ceiba y hoy entregarán los recogidos en Vieques. Para esta semana, se proponen visitar Naguabo y subsiguientemente Luquillo, Río Grande y Fajardo. Además, comenzarán una campaña para reclutar voluntarios.

Para quedar inscritos, la CEE exige que tengan 100,607 endosos y en tres semanas han recaudado 1,300.

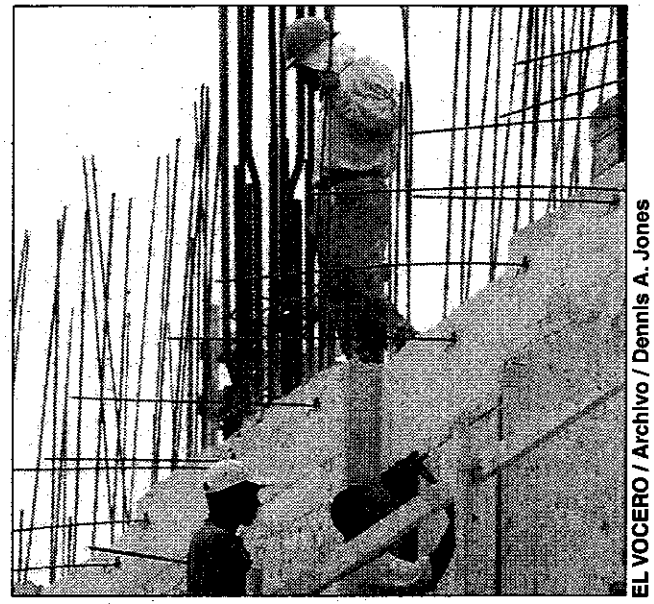

EL VOCERO / Archivo / Dennis A. Jones

Rogelio Figueroa, presidente del movimiento Puertorriqueños por Puerto Rico, propuso la combinación de múltiples acciones para combatir el desparramo urbano.